安心と快適な暮らしをサポートする
信頼の構造、先進の設備・仕様

(※成予想図)
※区画を基に描き起こしたものであり、実際とは変更になる場合がございます。

当社施工例

B棟 PLAN　4LDK+カースペース

■土地面積／100.22㎡(30.31坪)
■建物面積／100.19㎡(30.30坪)
販売価格 3,060万円(税込)

全居室収納付でお部屋スッキリ!!
カウンターキッチン 全居室6帖以上

C棟 PLAN　3SLDK+カースペース2台

■土地面積／101.53㎡(30.71坪)
■建物面積／97.92㎡(29.62坪) ※ポーチ部分約0.62㎡含
販売価格 2,980万円(税込)
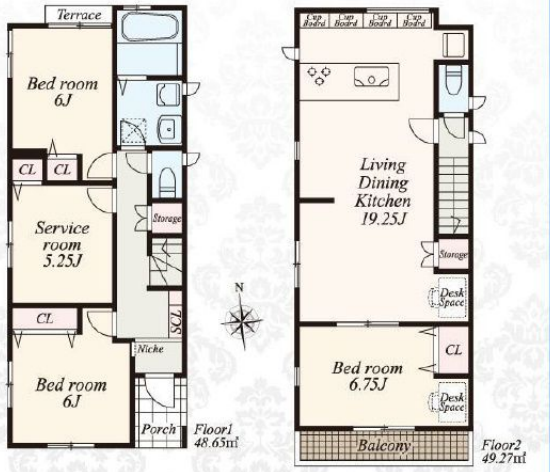
全居室収納付でお部屋スッキリ!!
ペニンシュラキッチン 便利なカップボード付